



00236

POLSKI ZWIĄZEK MOTOROWY

Członek Międzynarodowych Federacji FIA, FIM, AIT, FICC, UEM

PZM Holding Sp. z o.o.**BIURO CERTYFIKOWANYCH RZECZOZNAWCÓW TECHNIKI SAMOCHODOWEJ,
RUCHU DROGOWEGO, MASZYN I URZĄDZEŃ**

01-460 Warszawa, ul. Górczewska 228F; tel. 22 385 85 85, 22 385 85 61; fax 22 385 85 65; email: holding@pzm.pl

OPINIA Nr: 283/03/2026

z dnia: 2026/03/06

Wykonawca opinii : Adam Żyszkowski RS 001508

Zleceniodawca: Państwowa Inspekcja Pracy Okręgowy Inspektorat Pracy w Warszawie NIP: 526-10-53-222

Adres: ul. Grójecka 186, 02-390 Warszawa

Właściciel: Państwowa Inspekcja Pracy Okręgowy Inspektorat Pracy w Warszawie

Adres: ul. Grójecka 186, 02-390 Warszawa

Zadanie: Określenie wartości rynkowej pojazdu

PODSTAWA OPINII**1. Badanie pojazdu przeprowadzone dnia 05.03.2026r. w 26-600 Radom, ul. Wierzbicka 26/44.**

2. Instrukcja Określenia Wartości Pojazdów Nr 1/2024 zatwierdzona w dniu 25 kwietnia 2024 roku uchwałą Zarządu Głównego do stosowania w Stowarzyszeniu Rzeczoznawców Techniki Samochodowej i Ruchu Drogowego oraz w Komputerowym Systemie INFO-EKSPERT.

DANE IDENTYFIKACYJNE POJAZDU (*)

Dane: [O] III-2026

Marka: HYUNDAI

Rok produkcji: 2018

Model: i30 1.4 MR '17 E6

Wersja: Go!

Nr rejestracyjny: WY 4718L

Rodzaj pojazdu: Samochód osobowy

VIN: TMAH3514AKJ078814

Data pierwszej rejestracji	2018/08/09
Data ważności badania technicznego	2026/07/31
Wskazanie drogomierza	288804 km
Okres eksploatacji pojazdu (18/08/09-26/03/06)	91 mies.
Kolor powłoki lakierowej, (rodzaj lakieru)	2-warstwowy typu uni
Dop. masa całkowita	1760 kg
Rodzaj nadwozia	hatchback 5 drzwiowy
Jednostka napędowa	z zapłonem iskrowym (wtrysk)
Pojemność / Moc silnika	1368 ccm / 74kW (101KM)
Liczba cylindrów / Układ cylindrów / Liczba zaworów	4 / rzędowy / 16
Rodzaj skrzyni biegów	manualna
Rodzaj napędu	przedni (4x2)

WYPOSAŻENIE STANDARDOWE

L.p.	Nazwa elementu wyposażenia	L.p.	Nazwa elementu wyposażenia
1	ABS - system zapobiegający blokowaniu kół	32	Poduszka powietrzna pasażera z możliwością odłączenia
2	Autoalarm	33	Poduszki powietrzne boczne przednie
3	Czujnik zabezpieczający przed przyciśnięciem przez elektrycznie regulowaną szybę	34	Półka nad przestrzenią bagażową
4	Czujniki ciśnienia w oponach	35	Schówek na okulary
5	Dźwignia zmiany biegów pokryta skórą	36	Spoiler dachowy
6	Fotel kierowcy z regulacją wysokości	37	Sterowanie systemem audio w kierownicy
7	Głośniki 4 szt.	38	Sygnalizacja niezapiętych pasów bezpieczeństwa

8	Gniazdo 12V	39	System autonomicznego hamowania (tryb miejski) AEB
9	Gniazdo 12V w bagażniku	40	System Bluetooth
10	Immobilizer	41	System doświetlania zakrętów statyczny
11	Integracja z telefonami mobilnymi Apple Car PlayTM + Android AutoTM	42	System kontroli podjazdu HAC
12	Kierownica pokryta skórą perforowaną	43	System kontroli trakcji VSM
13	Klamki wewnętrzne z satynowym wykończeniem	44	System stabilizacji toru jazdy ESC
14	Klamki zewnętrzne w kolorze nadwozia	45	System utrzymania pasa ruchu LKAS
15	Klimatyzacja	46	System wykrywania zmęczenia kierowcy DAA
16	Kluczyk składany	47	Szyby tylne przyciemniane
17	Kolumna kierownicy regulowana w 2 płaszczyznach	48	Światła automatyczne
18	Koło zapasowe dojazdowe	49	Światła do jazdy dziennej LED
19	Krata wlotu powietrza czarna	50	Światła drogowe inteligentne
20	Kurtyny powietrzne boczne	51	Światła mijania projekcyjne
21	Lusterka zewnętrzne składane elektrycznie	52	Światła p/mgielne przednie
22	Lusterka zewnętrzne w kolorze czarnym błyszczącym	53	Tapicerka GO!
23	Lusterka zewnętrzne z kierunkowskazami	54	Tarcze kół stalowe 15"
24	Mocowanie fotelików dziecięcych ISOFIX	55	Tempomat
25	Nawiew powietrza na siedzenia tylne	56	Wspomaganie układu kierowniczego elektryczne
26	Oslony przeciwsłoneczne z lusterkami	57	Wyświetlacz 3,5" monochromatyczny
27	Oświetlenie do czytania (przód)	58	Zabezpieczenie drzwi tylnych przed otwarciem od wewnątrz
28	Podłoga bagażnika dwupoziomowa	59	Zamek centralny zdalnie sterowany
29	Podłokietnik centralny przedni	60	Zderzak przedni GO!
30	Podsufitka z materiału w kolorze czarnym	61	Złącze "AUX"
31	Poduszka powietrzna kierowcy	62	Złącze "USB"

L.p. Nazwa pakietu / elementu pakietu wyposażenia standardowego

- 1Lusterka zewnętrzne podgrzewane i regulowane elektrycznie

Lusterka zewnętrzne regulowane elektrycznieLusterka zewnętrzne podgrzewane elektrycznie
- 2Radio z RDS z 8" kolorowym ekranem dotykowym i kamerą cofania

Kamera cofaniaRadioWyświetlacz radia 8" kolorowy dotykowy
- 3Szyby przednie i tylne regulowane elektrycznie

Szyby przednie regulowane elektrycznieSzyby tylne regulowane elektrycznie

WYPOSAŻENIE DODATKOWE

L.p.	Nazwa elementu wyposażenia	Wartość [PLN]
1	+System nawigacji satelitarnej	980
2	+Tarcze kół ze stopów lekkich	617

OPIS ZAMONTOWANEGO W POJEŹDZIE OGUMIENIA

Koło	Marka, typ	Bieżnik [mm]	Zużycie [%]
Przednie lewe:	GOODYEAR 205/55 R16 91T UG 8 TL MFS	4,5	65
Przednie prawe:	GOODYEAR 205/55 R16 91T UG 8 TL MFS	4,5	65
Tylne lewe:	GOODYEAR 205/55 R16 91T UG 8 TL MFS	4,0	71
Tylne prawe:	GOODYEAR 205/55 R16 91T UG 8 TL MFS	4,0	71

STAN TECHNICZNY POJAZDU

Pojazd zidentyfikowano na podstawie nadanego numeru rejestracyjnego oraz numeru VIN.

PRZEDSTAWIONO:

- Dowód rejestracyjny seria DR/BAU numer 1078617 wydany przez Prezydenta m.st. Warszawy Dzielnica Ochota 02-021 Warszawa ul. Grójecka 17A dnia 09.03.2024r.

SILNIK I ZESPÓŁ NAPĘDOWY:

- System autodiagnostyczny pojazdu wskazuje na usterkę silnika.

UKŁAD JEZDNY:

- Tarcza koła tylnego prawego - otarta.

NADWOZIE:

- Pokrywa komory silnika - punktowe ubytki powłoki lakierowej; od strony wewnętrznej - ślady i ogniska korozji.
- Drzwi przednie lewe - ubytki powłoki lakierowej na krawędzi tylnej.
- Słupek B lewy - wgniecenia punktowe.
- Próg lewy w części środkowej - ślady i ogniska korozji.
- Błotnik tylny prawy na przetłoczeniu łukowym - otarty.
- Drzwi tylne prawe - listwa ozdobna pionowa przednia - zarysowana.
- Drzwi przednie prawe - listwa ozdobna pionowa tylna - zarysowana.
- Słupek przedni prawy w części dolnej - ubytek powłoki lakierowej.
- Próg prawy w części przedniej - wgnieciony, otarty, ubytki powłoki lakierowej.
- Poszycie zderzaka przedniego - punktowe ubytki powłoki lakierowej, po stronie prawej - otarte; pęknięte.

OSPRZĘT I WYPOSAŻENIE POJAZDU:

- Osprzęt i wyposażenie pojazdu w stanie odpowiednim do przebiegu i okresu eksploatacji. Wad ani usterek nie stwierdzono.

Samochód dodatkowo wyposażony w kpl. ogumienia letniego Uniroyal 205/55R16 91V Rainsport 5 o głębokości bieżnika 5,5,5,5 mm.

KOREKTY

WARTOŚĆ BAZOWA BRUTTO (94 mies.)	40 200 PLN
KOREKTA ZA WYPOSAŻENIE DODATKOWE	1 597 PLN
KOREKTA ZA PIERWSZĄ REJESTRACJĘ	641 PLN
KOREKTA ZA PRZEBIEG	- 11 624 PLN
KOREKTA ZA OGUMIENIE	- 392 PLN
KOREKTY RÓŻNE	- 12 002 PLN

W tym:

	[%]	Wart. [PLN]
Stan utrzymania i dbałość o pojazd	-5,0	-1 540
Zadana szacunkowa korekta z tytułu wcześniejszych napraw	-10,0	-3 081
Szczególny charakter eksploatacji	-10,0	-3 081
Konieczne naprawy pojazdu	-15,9	-4 900
Ogumienie letnie kpl.	1,9	600

KOMENTARZ

- Korekta pierwszej rejestracji - korekta automatyczna systemu.
- Korekta aktualności badań technicznych - korekta automatyczna systemu.
- Korekta przebiegu - korekta automatyczna systemu.
- Korekta ogumienia - korekta automatyczna systemu.
- Korekta szczególny charakter eksploatacji - pojazd służbowy firmy.

Pozostałe korekty jak w opisie technicznym.

Wartość rynkowa brutto wyżej zidentyfikowanego pojazdu, określona na dzień wykonania opinii wynosi:

18400 PLN

(słownie: osiemnaście tysięcy czterysta złotych)

w tym VAT (23,0%) 3440,65 PLN

Wartości określono na podstawie:

- notowań wartości rynkowych systemu INFOEKSPERT III-2026
- korekt mających wpływ na wartość pojazdu

1. Wydając niniejszy dokument Rzeczoznawca zastrzega, iż nie bierze odpowiedzialności za wady ukryte pojazdu i takie, których stwierdzenie wymaga zastosowanie dodatkowych specjalistycznych pomiarów lub warsztatowych badań stanowiskowych głównych zespołów, podzespołów i układów (w tym badań związanych z pomiarem geometrii układu zawieszenia lub pomiarem punktów bazowych karoserii po jej naprawie powypadkowej) o ile nie zostały one przez Zleceniodawcę zamówione.

2. Od niniejszej Oceny Zleceniodawcy przysługuje prawo odwołania się do Prezesa PZM Holding Sp. z o.o.



Adam Żyszkowski
Rzeczoznawca samochodowy

RS 001508 nr identyfikacyjny Inst. Ministerstwa Infrastruktury i Rozwoju
Certyfikat CCR PZM nr 551 z dnia 15.05.2014 r.

Warszawa dnia 06.03.2026

wycenę sporządził cert. rzeczoznawca
pieczęć i podpis

POLSKI ZWIĄZEK MOTOROWY
HOLDING Sp z o o
BIURO CERTYFIKOWANYCH
RZECZOZNAWCÓW SAMOCHODOWYCH
01 460 Warszawa, ul. Górczewska 228F
tel. 385-85-85 fax 383-85-65

.....
pieczęć PZM Holding Sp. z o.o.

DOKUMENTACJA FOTOGRAFICZNA

do opinii nr: 283/03/2026

z dnia: 2026/03/06

DANE IDENTYFIKACYJNE POJAZDU (*)

Dane: [O] III-2026

Marka: HYUNDAI

Rok produkcji: 2018

Model: i30 1.4 MR 17 E6

Wersja: Go!

Nr rejestracyjny: WY 4718L

Rodzaj pojazdu: Samochód osobowy

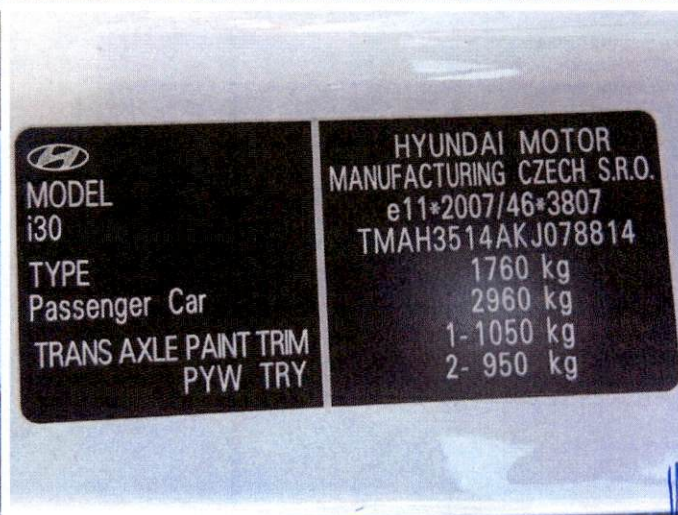
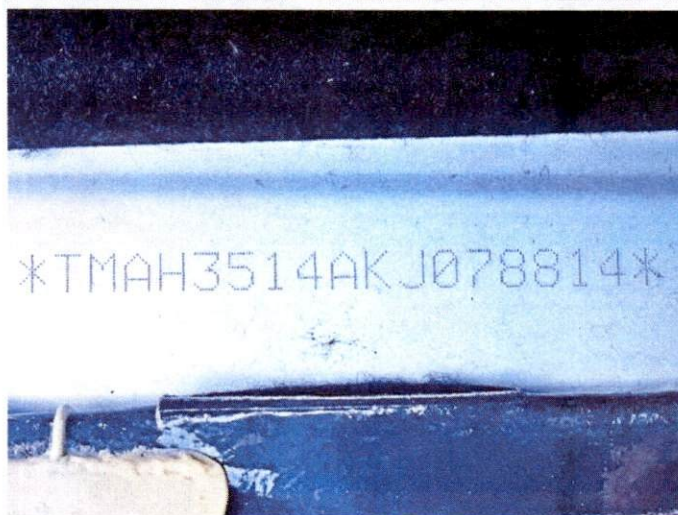

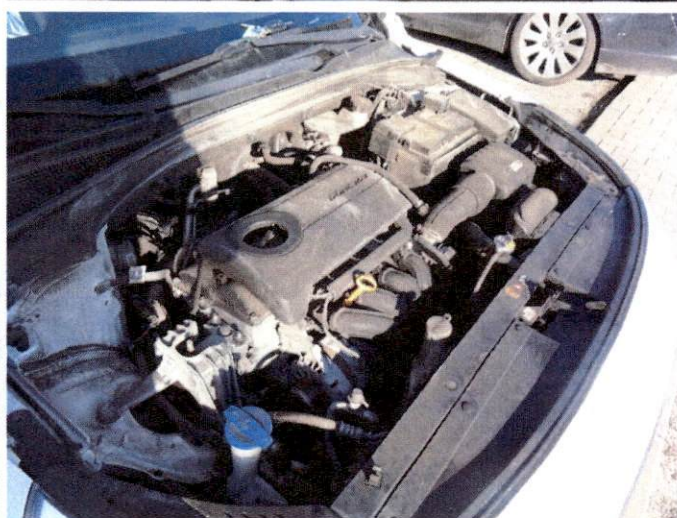

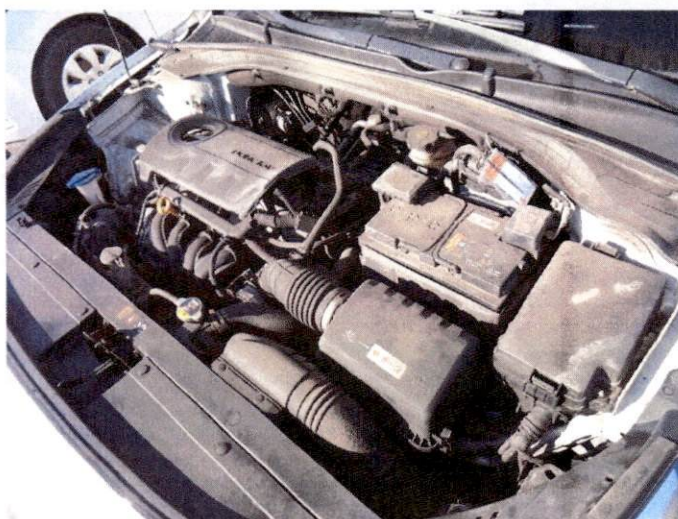

A handwritten signature in blue ink.



[Handwritten signature]

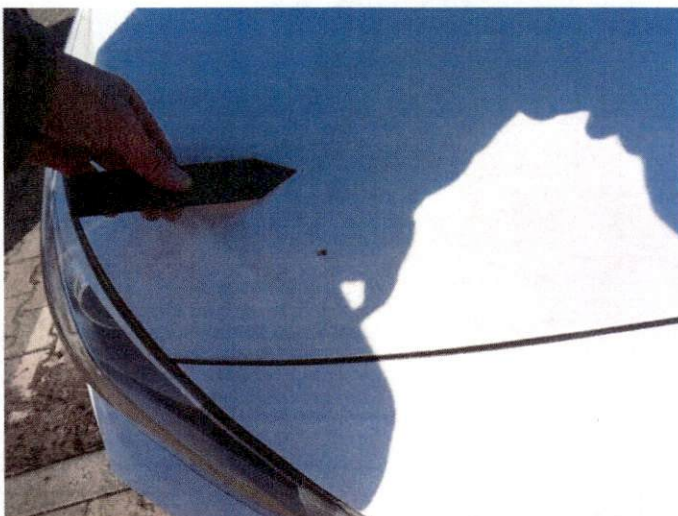
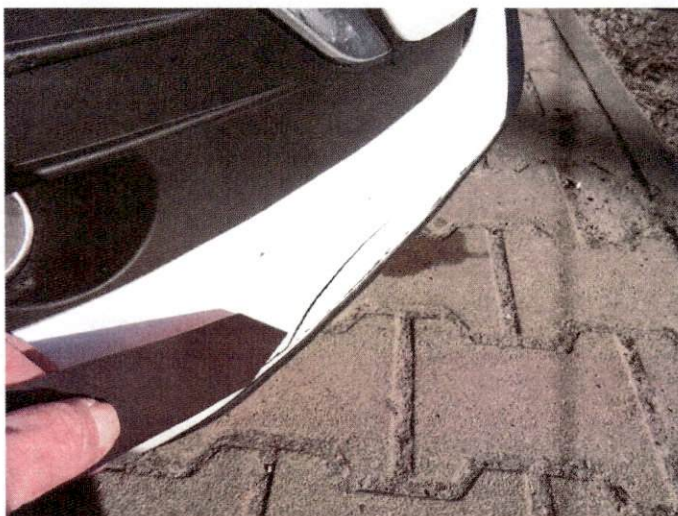

ARKUSZ BADANIA POWŁOKI LAKIEROWEJ

do opinii nr: 283/03/2026

z dnia: 2026/03/06

Wykonawca opinii : Adam Żyszkowski RS 001508

Zleceniodawca: Państwowa Inspekcja Pracy Okręgowy Inspektorat Pracy w Warszawie NIP: 526-10-53-222

Adres: ul. Grójecka 186, 02-390 Warszawa

Właściciel: Państwowa Inspekcja Pracy Okręgowy Inspektorat Pracy w Warszawie

Adres: ul. Grójecka 186, 02-390 Warszawa

Zadanie: Określenie wartości rynkowej pojazdu

DANE IDENTYFIKACYJNE POJAZDU (*)

Dane: [O] III-2026

Marka: HYUNDAI

Rok produkcji: 2018

Model: i30 1.4 MR 17 E6

Wersja: Go!

Nr rejestracyjny: WY 4718L

Rodzaj pojazdu: Samochód osobowy

OPIS POWŁOKI LAKIEROWEJ

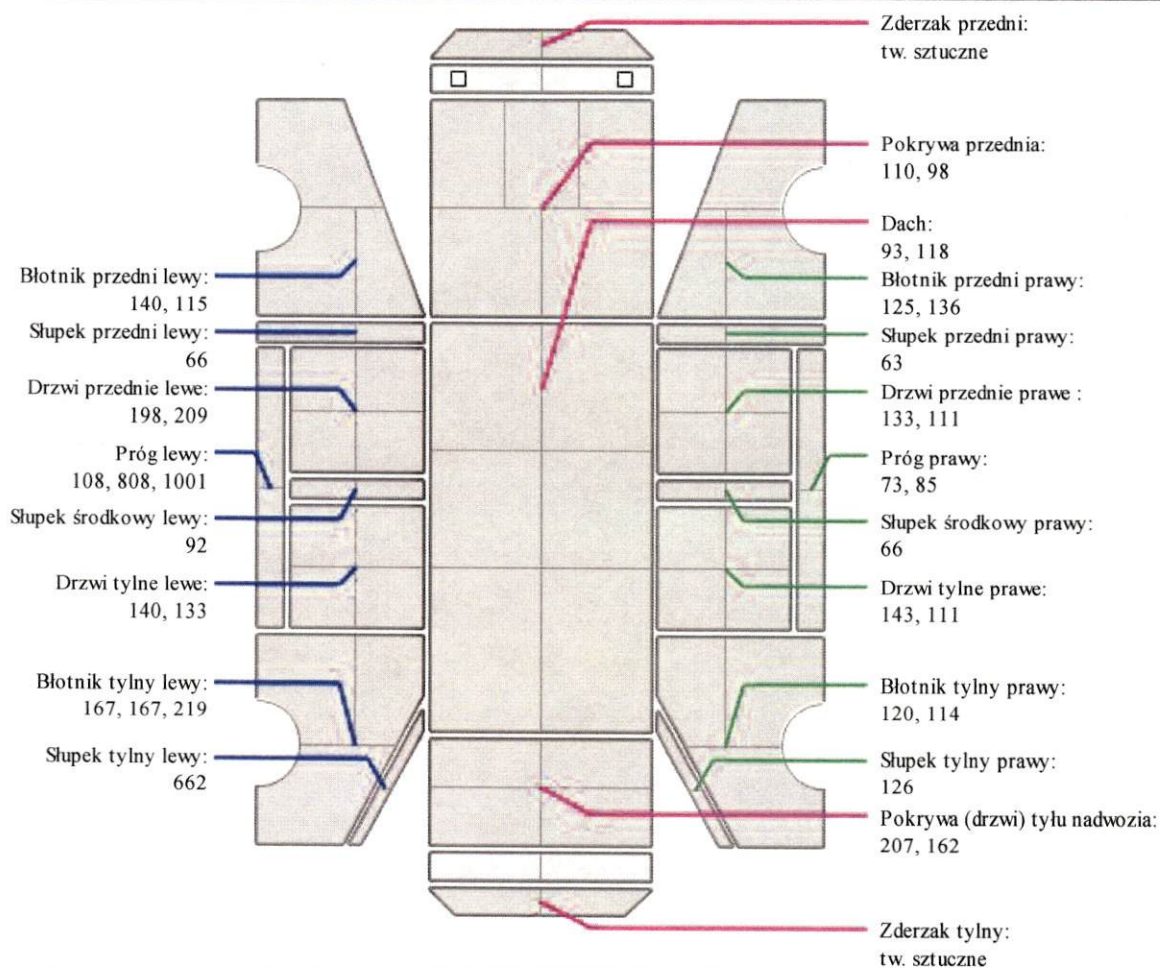

INFORMACJE DODATKOWE

Grubość powłoki lakierowej podana w mikrometrach [µm].

W wyniku badania grubości powłoki lakierowej na elementach poszyc nadwozia, za pomocą przyrządu SaluTron ComBi-D3, skalibrowanego bezpośrednio przed badaniem, stwierdzono ślady wcześniejszych napraw blacharsko-lakierniczych na: drzwi przednie lewe, próg lewy, błotnik tylny lewy, słupek tylny lewy, drzwi tyłu nadwozia. Samochód po rozległej naprawie blacharsko-lakierniczej, przeprowadzone przy wykorzystaniu grubych warstw masy szpachlowej.

ARKUSZ USTALENIA WARTOŚCI POJAZDU

do opinii nr: 283/03/2026

z dnia: 2026/03/06

Wykonawca opinii : Adam Żyszkowski RS 001508

Zleceniodawca: Państwowa Inspekcja Pracy Okręgowy Inspektorat Pracy w Warszawie NIP: 526-10-53-222

Adres: ul. Grójecka 186, 02-390 Warszawa

Właściciel: Państwowa Inspekcja Pracy Okręgowy Inspektorat Pracy w Warszawie

Adres: ul. Grójecka 186, 02-390 Warszawa

Zadanie: Określenie wartości rynkowej pojazdu

DANE IDENTYFIKACYJNE POJAZDU (*)

Dane: [O] III-2026

Marka: HYUNDAI

Rok produkcji: 2018

Model: i30 1.4 MR`17 E6

Wersja: Go!

Nr rejestracyjny: WY 4718L

Rodzaj pojazdu: Samochód osobowy

Wycena na podstawie pojazdu: HYUNDAI i30 1.4 MR`17 E6 Go! hb5 1368 ccm 74 kW B

USTALENIE WARTOŚCI POJAZDU**KATALOG WARTOŚCI BAZOWYCH (BRUTTO):**

rok	mies.	wart. z katal. [PLN]	wart. zadana [PLN]
2018	05	40200	40200
WARTOŚĆ BAZOWA BRUTTO (94 mies.)			40 200 PLN
Normatywny okres eksploatacji			94 mies.
DATA PIERWSZEJ REJESTRACJI (rok/mies/dn)			2018/08/09
Rzeczywisty okres eksploatacji			91 mies.
KOREKTA ZA PIERWSZĄ REJESTRACJĘ			641 PLN po korekcie: 40 841 PLN

LISTA WYPOSAŻENIA:

Lista wyposażenia na podstawie informacji z bazy danych na okres: 2018.07-2018.09

WYPOSAŻENIE DODATKOWE:

Lp.	Nazwa elementu wyposażenia	wta	data zam.	wpa	[%]	Wsp.	Wart. [PLN]
1	+System nawigacji satelitarnej	1,00			6,67	0,36	980
2	+Tarcze kół ze stopów lekkich	0,50			2,22	0,68	617
KOREKTA ZA WYPOSAŻENIE DODATKOWE							1 597 PLN
KOREKTA ZA WYPOSAŻENIE							1 597 PLN po korekcie: 42 438 PLN

+ - element zadany z listy ogólnej lub dodany jako nowy element przez wyceniającego

Przebieg normatywny	118 100 km
Przebieg rzeczywisty odczytany	288 804 km
KOREKTA ZA PRZEBIEG	- 11 624 PLN po korekcie: 30 814 PLN

ZASTOSOWANE KOREKTY RÓŻNE:

Opis korekty	[%]	Wart. [PLN]
Stan utrzymania i dbałość o pojazd	-5,0	-1 540
Zadana szacunkowa korekta z tytułu wcześniejszych napraw	-10,0	-3 081
Szczególny charakter eksploatacji	-10,0	-3 081
Konieczne naprawy pojazdu	-15,9	-4 900
Ogumienie letnie kpl.	1,9	600
KOREKTY RÓŻNE		- 12 002 PLN po korekcie: 18 812 PLN

STAN OGUMIENIA:

Oś	Koło	Cena	Zuż.	Bieżn	Koło	Cena	Zuż.	Bieżn	Koło	Cena	Zuż.	Bieżn	Koło	Cena	Zuż.	Bieżn
		[PLN]	[%]	[mm]		[PLN]	[%]	[mm]		[PLN]	[%]	[mm]		[PLN]	[%]	[mm]
Przednia					Lewe:	544	65*	4,5					Prawe:	544	65*	4,5
Tylna					Lewe:	544	71*	4					Prawe:	544	71*	4

KOREKTA ZA OGUMIENIE - 392 PLN po korekcie: **18 420 PLN**

WARTOŚĆ RYNKOWA BRUTTO PO ZAOKRĄGLENIU **18 400 PLN**

1. Wydając niniejszy dokument Rzeczoznawca zastrzega, iż nie bierze odpowiedzialności za wady ukryte pojazdu i takie, których stwierdzenie wymaga zastosowanie dodatkowych specjalistycznych pomiarów lub warsztatowych badań stanowiskowych głównych zespołów, podzespołów i układów (w tym badań związanych z pomiarem geometrii układu zawieszenia lub pomiarem punktów bazowych karoserii po jej naprawie powypadkowej) o ile nie zostały one przez Zleceniodawcę zamówione.

2. Od niniejszej Oceny Zleceniodawcy przysługuje prawo odwołania się do Prezesa PZM Holding Sp. z o.o.

Warszawa dnia 06.03.2016



Adam Żyszkowski
rzeczoznawca samochodowy
KS 001508 nieregulowany listy Ministerstwa Infrastruktury i Rozwoju
Certyfikat CCR PZM nr 551 z dnia 15.05.2014 r.

wycenę sporządził cert. rzeczoznawca
pieczęć i podpis

POLSKI ZWIĄZEK MOTOROWY
HOLDING Sp z o o
BIURO CERTYFIKOWANYCH
RZECZOZNAWCÓW SAMOCHODOWYCH
01 460 Warszawa, ul. Górczewska 228F
tel. 385-85-85 fax 383-85-65

.....
pieczęć PZM Holding Sp. z o.o.

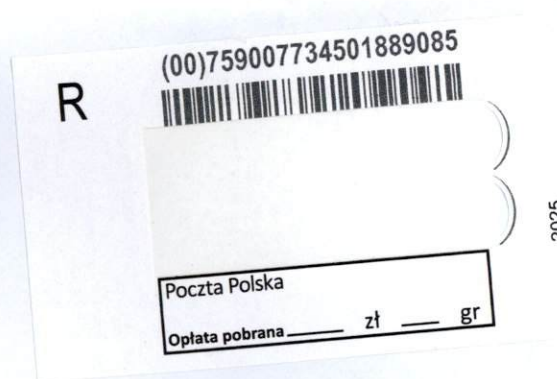
POLSKI ZWIĄZEK MOTOROWY
Zarząd Główny
Biuro Finansowe
01-460 Warszawa, ul. Górczewska 22
tel. 532-85-70, fax: 532-85-75



„OPLATA POBRANA”
TAXE PERCUE - POLOGNE
Umowa z Poczta Polska S.A.
ID 268425/W



POLECONY
PRIORYTET

Państwowa Inspekcja Pracy
Okręgowy Inspektorat Pracy w Warszawie
ul. Grojecka 186
02-390 Warszawa



WPLYNEŁO
OKRĘGOWY INSPEKTORAT PRACY
W WARSZAWIE
KANCLERIA OGÓLNA

11. 03. 2026

UNP:

Liczba kolumn

Podpis